

MONTHLY MEMBERSHIP PROGRESS REPORT

UBICACIÓN MEXICO

District B 9

Results as of: 6/30/2023

| Clubes | | | |
|-------------------------|-----------------------|---------------|----------------------|
| RESULTADOS DE 2022-2023 | | | |
| TRIMESTRE | META DE CLUBES NUEVOS | NUEVOS CLUBES | CLUBES DADOS DE BAJA |
| JUL/AGO/SEP | 2 | 1 | 1 |
| OCT/NOV/DIC | 2 | 0 | 0 |
| ENE/FEB/MAR | 2 | 0 | 1 |
| ABR/MAYO/JUN | 2 | 0 | 0 |

| socios | | | |
|-------------------------|--------------------------------|-------------------------------------|-------------------------------------|
| RESULTADOS DE 2022-2023 | | | |
| TRIMESTRE | META DE AUMENTO NETO DE SOCIOS | AUMENTO ACTUAL DE N° REAL DE SOCIOS | DADOS DE BAJA (incluidos traslados) |
| JUL/AGO/SEP | 5 | 36 | 4 |
| OCT/NOV/DIC | 5 | 2 | 53 |
| ENE/FEB/MAR | 5 | 5 | 20 |
| ABR/MAYO/JUN | 5 | 26 | 49 |

METAS Y CIFRA ACUMULATIVA DE CLUBES NUEVOS

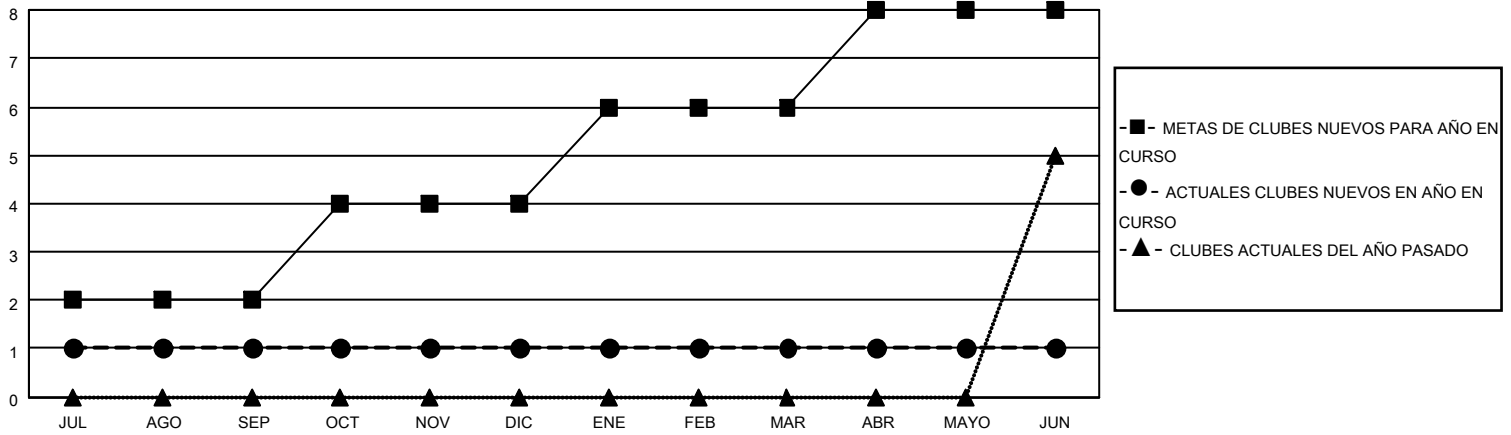

METAS Y CIFRA ACUMULATIVA DE SOCIOS

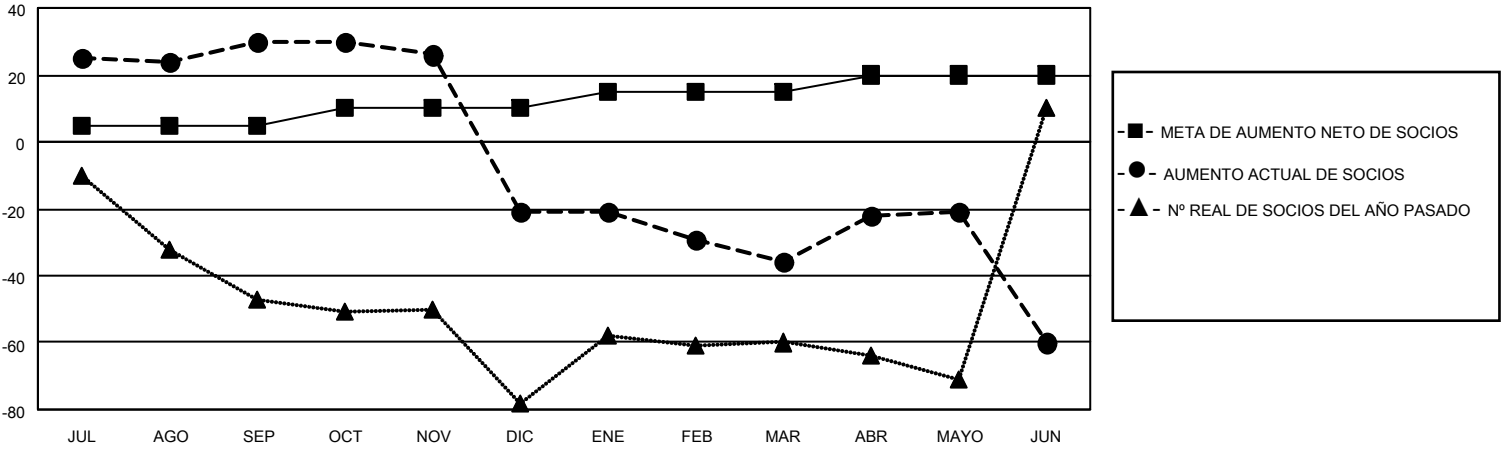

| | | | |
|-----------------------------|--|--|--------------|
| CLUBES DADOS DE BAJA: 2 | 11 CLUBS OF 33 AÑADIERON 1 O MÁS SOCIOS NUEVOS | <u>DISTRIBUCIÓN POR SEXO</u> | |
| <u>SOCIOS DADOS DE BAJA</u> | | MASCULINO | 291 (50.17%) |
| FALLECIDOS | 4 | FEMENINO | 289 (49.83%) |
| CLUB CANCELADO | 10 | NON BINARY | 0 (0.00%) |
| OTRO | 112 | PREFER NOT TO ANSWER | 0 (0.00%) |
| TOTAL | 126 | TOTAL DE SOCIOS EN UNIDADES FAMILIARES | 270 |
| | HAGA CLIC AQUÍ PARA OBTENER LOS DATOS ACUMULATIVOS DE SOCIOS | SOCIOS FAMILIARES QUE PAGAN LA MITAD DE LAS CUOTAS | 163 |